# Thomasberger Gemeindenachrichten

An einen Haushalt der Gemeinde Thomasberg
Zugestellt durch post.at

43. JAHRGANG

AUSGABE 2/2022 - SOMMER

**Amtliche Mitteilung**

**In dieser Ausgabe:**


| | |
|---|---|
| Vorwort des Bürgermeisters | Defibrillator Schulung - 30.09.2022 |
| Ausbau der Wasserleitung | Historisches über unsere Heimatgemeinde |
| „Glasfasermesse“ am 25. August 2022 | Feuerwehr |
| Bundespräsidentenwahl 2022 | Obstbaumpflanzaktion 2022 |
| Volksbegehren | „… ein Stück Ferien“ |
| Wertstoffzentrum Breitenau | Mobilität |
| Güterweg Zethoferweg | Volksschule/Mittelschule Edlitz |
| 100 Jahre Männergesangsverein | Seniorenausflug 2022 |
| First Responderin als Geburtshelferin | Veranstaltungstermine |

# Vorwort des Bürgermeisters

Liebe Thomasbergerinnen, liebe Thomasberger!

Zur Corona-Pandemie, die leider noch immer nicht vorbei ist, kam auch noch der Krieg in der Ukraine dazu. Durch die Sanktionen gegen Russland und die damit verminderten Liefermengen von Gas und Erdöl nach Österreich haben wir jetzt noch dazu eine Energiekrise. Durch die Verknappung der Rohstoffe sind die Preise für Energie enorm gestiegen und somit für alle Güter, natürlich auch für Lebensmittel.

Jeder und jede von uns sollte überlegen wo man Energie und somit auch Geld einsparen kann.

Die Gemeinde ist bereits von Öl auf Hackschnitzel für die Beheizung und die Warmwassererzeugung des Gemeindeamtes und des Gasthauses Grüner Baum umgestiegen.

Die Gemeinde wird so viel als möglich an Energie sparen. Den meisten Strom verbraucht die Gemeinde für die Straßenbeleuchtung. Wir könnten durch die Umstellung aller Lichtpunkte auf LED und eventuell die Abschaltung von jeder zweiten Lampe, mindestens 50 % des Stromverbrauches einsparen.

Durch die angespannte Lage am Energiemarkt und die geringen Niederschläge der letzten Jahre kann weniger Strom durch Gas und Wasser erzeugt werden.

Durch diese Situation ist ein totaler Stromausfall über Tage oder sogar Wochen noch wahrscheinlicher geworden.

Ich ersuche Sie, treffen Sie Vorkehrungen und legen Sie sich haltbare Lebensmittelvorräte für mindestens eine Woche an. Überlegen Sie, wie Sie in so einem Fall mit Ihren Angehörigen kommunizieren können. Mobiltelefon und Internet wird nicht lange funktionieren.

Leider haben die Niederschläge im Frühjahr für die Brunnen und Quellen nicht viel gebracht.

Die Gemeinde hat nun alle wasserrechtlichen Bewilligungen für den Bau der Wasserleitungen im Gemeindegebiet. Die Bauarbeiten wurden ausgeschrieben und an die Bestbieterfirma Lackner vergeben. Die Firma Lackner hat bereits mit der Verlegung der Rohre und dem Versetzen der Schächte begonnen. Wir sind zuversichtlich, dass der größte Teil der Wasseranschlüsse noch heuer erfolgen kann.

Ich wünsche den Bauern einen guten Ernteabschluss. Den Lehrern und Schülern noch ein paar erholsame Ferientage und ein gutes neues Schuljahr.

Uns allen wünsche ich ein baldiges Kriegsende in der Ukraine, für eine normale und sichere Zukunft.

Ihr Bürgermeister

Engelbert Ringhofer

# Allgemeines

## Ausbau der Wasserleitung

Die Arbeiten zum Ausbau der Wasserleitung wurden öffentlich ausgeschrieben und der Auftrag an den Bestbieter die Firma Lackner aus Krumbach vergeben. In einigen Teilen des Ausbaugebietes haben auch schon Begehungen der genauen Trasse der Wasserleitung stattgefunden. Im Ortsteil Kienegg wurden auch bereits Grabarbeiten durchgeführt. Insgesamt werden über 30 Kilometer an neuen Wasserleitungen verlegt.

## Seniorenausflug 2022

Nach zwei Jahren Pause aufgrund der Corona-Pandemie findet nun am 11. Oktober wieder ein Seniorenausflug statt. Der Ausflug führt uns zur Fruchtwelt Mohr-Sederl nach Zweiersdorf. Nähere Informationen dazu finden Sie auf Seite 19.

## Glasfaserausbau in unserer Gemeinde

Die Bauarbeiten im Ausbaugebiet von Thomasberg gehen mit großen Schritten voran. In die Hauptleitungen konnten auch schon großteils die Glasfaserkabel eingeblasen werden.

Abhängig vom Baufortschritt werden Ihnen von der nöGIG die Starterpakete mit den notwendigen Materialien und allen Informationen zu den Vorbereitungsarbeiten zugesandt.

Bitte achten Sie auch darauf keine neue Bindung mit dem derzeitigen Internetanbieter einzugehen.

## „Glasfasermesse“ am 25. August 2022

Am Donnerstag, dem 25. August 2022, findet in der Zeit von 15:00 bis 19:00 Uhr beim Gasthaus Grüner Baum in Edlitz, eine „Glasfasermesse“ statt. Dabei hat man die Möglichkeit sich direkt bei den Diensteanbietern über die Produkte zu informieren. Außerdem werden Vertreter der nöGIG und der Baufirma vor Ort sein um Fragen zu beantworten.

Falls Sie noch keinen echten Glasfaseranschluss bestellt haben, (und sich im Ausbaugebiet der nöGIG befinden) können Sie das gerne nachholen. In der Bauphase kostet ein Einzelanschluss € 600,-- danach steigt der Preis auf € 900,--.

www.noegig.at/bestellung

# Allgemeines

## Bundespräsidentenwahl 2022

Am 9. Oktober 2022 findet die Wahl zum Bundespräsidenten statt.

Wahlberechtigt sind alle österreichischen StaatsbürgerInnen, die am Stichtag (9. August 2022) einen Hauptwohnsitz in Österreich hatten und spätestens am Wahltag den 16. Geburtstag haben.

Rechtzeitig vor der Wahl erhalten alle Wahlberechtigten eine Wählerverständigungskarte mit der Angabe von Wahlort und Wahlzeit zugesandt.

Sollten Sie am Wahltag Ihr Wahllokal nicht aufsuchen können, besteht die Möglichkeit bei der Hauptwohnsitz-Gemeinde eine Wahlkarte zu beantragen. Mit dieser kann dann vor dem Wahltag per Briefwahl oder am Wahltag in jedem Wahllokal gewählt werden.

Wahlkarten können von jetzt an schriftlich (bis 5. Oktober 2022) oder persönlich (bis 7. Oktober 2022, 12:00 Uhr), beantragt werden.

Wir ersuchen Sie von Ihrem Wahlrecht Gebrauch zu machen.

## Volksbegehren

Aufgrund einer Kundmachung des Bundesministeriums für Inneres können Stimmberechtigte im Eintragungszeitraum von 19. September bis einschließlich 26. September 2022 insgesamt für folgende Volksbegehren unterschreiben:

- Covid-Maßnahmen abschaffen
- Black Voices
- Wiedergutmachung der Covid-19-Maßnahmen
- Recht auf Wohnen
- Kinderrechte-Volksbegehren
- Gis Gebühr abschaffen
- Für uneingeschränkte Bargeldzahlung

Am Gemeindeamt Thomasberg können die Eintragungen zu folgenden Zeiten vorgenommen werden.

19. September von 08:00 bis 20:00 Uhr
20. September von 08:00 bis 16:00 Uhr
21. September von 08:00 bis 20:00 Uhr
22. September von 08:00 bis 16:00 Uhr
23. September von 08:00 bis 16:00 Uhr
24. September von 09:00 bis 11:00 Uhr
26. September von 08:00 bis 16:00 Uhr

Unabhängig vom Hauptwohnsitz können diese in jeder beliebigen Gemeinde unterschrieben werden. Online (mit Handysignatur) können Sie Eintragungen bis zum letzten Tag des Eintragungszeitraumes (26. September) bis 20:00 Uhr durchführen.

## Wertstoffzentrum Breitenau

AWV Neunkirchen
Abfallwirtschaftsverband NEUNKIRCHEN

Seit 4. Juli 2022 ist das Wertstoffzentrum Breitenau in Betrieb. Direkt neben der RHV Grüne Tonne GmbH an der B17 können alle Bürgerinnen und Bürger des Bezirkes Neunkirchen kostenlos Sperrmüll, Holz, Kartonagen, Elektroaltgeräte oder Problemstoffe entsorgen. Somit wird ausdrücklich darauf hingewiesen, dass bei den Wertstoffzentren kein Restmüll oder Trockenmüll (Grüne Tonne)

übernommen wird. Der Zutritt erfolgt mit der WSZ-Zutrittskarte, welche Ihrem Haushalt zugeschickt wurde.

Informationen welche Abfälle abgegeben werden können und zu welchen Uhrzeiten das Wertstoffsammelzentrum geöffnet hat, sind auf der Homepage des Abfallwirtschaftsverbandes (neunkirchen.umweltverbaende.at) oder mittels QR-Code auf der WSZ Kartenrückseite ersichtlich.

Die Termine (16.09. und 18.11.) des gemeindeeigenen Altstoffzentrums in Hütten bleiben für das Jahr 2022 bestehen.

Die Arbeiten für das WSZ Grottendorf haben mittlerweile begonnen. Die Fertigstellung ist für das Jahr 2022 geplant.

## Flurreinigung

Am 9. April wurde gemeinsam mit der Marktgemeinde Edlitz wieder die Flurreinigung durchgeführt. Rund 30 freiwillige Helfer fanden sich im Sinne unserer Umwelt ein, um das Gemeindegebiet von achtlos weggeworfenen Müll zu befreien. Danke an alle Helfer für ihren Einsatz und der FF-Königsberg für die Verpflegung der Teilnehmer.

## Güterweg Zethoferweg

Die bereits lang ersehnte Sanierung des Güterweges Zethoferweg hat nun im Juli begonnen. Der insgesamt 3,3 km lange Güterweg befindet sich je zur Hälfte in Thomasberg und Krumbach. Die Gesamtkosten für die Sanierung belaufen sich auf € 700.000,--. Das durch die Agrarbezirksbehörde durchgeführte Projekt wurde nach öffentlicher Ausschreibung an die Firma Pusiol vergeben. Die Kosten werden wie folgt aufgeteilt: 65 % EU/ Bund/Land, 20 % Thomasberg/Krumbach und 15 % Interessenten.

## Asphaltierung Lehenkreuzstraße

Im Mai wurde das letzte Teilstück der Lehenkreuzstraße mit einer Länge von ca. 180 Metern asphaltiert. Nach öffentlicher Ausschreibung wurden die Arbeiten von der Firma Fa. Lang & Menhofer durchgeführt.

# Allgemeines

## Kirchenführer Pfarre Edlitz

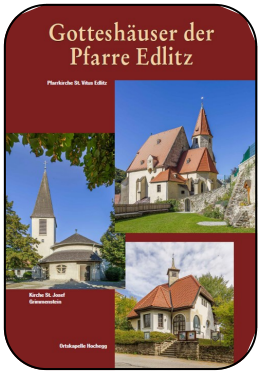


Ab sofort ist der Kirchenführer mit Fotos und historischen Informationen über die Gotteshäuser der Pfarre Edlitz um € 3,-- am Pfarramt erhältlich.

Bis zum 22. Oktober finden wieder jeden Samstag Führungen durch die Wehrkirche und die Ausstellung statt. Treffpunkt ist immer um 10:30 Uhr vor der Pfarrkirche in Edlitz. Eine Anmeldung ist nicht nötig und die Kirchenführer freuen sich über eine freie Spende.

## 100 Jahre Männergesangsverein

Am 11. Juni fand anlässlich des 100. Bestandsjubiläums des Männergesangsvereins Edlitz-Grimmenstein-Thomasberg ein Festkonzert statt. Dazu waren auch die d´Schlofhaubmbuam, ein Salonorchester, Kammersängerin Ulrike Steinsky mit ihr Mann Alois Haselbacher und der Gemischte Chor des MGV's eingeladen. In diesem Rahmen wurde Franz Baumgartner und Obmann Engelbert Ungersböck die Medaille in Gold des Chorverbandes verliehen.

Am 19. Juni fand dann im Pfarrhof das Gästesingen mit sieben Gastchören und einigen Delegationen von Chören der Umgebung statt. Dabei wurde Philipp Hillisch ebenfalls mit der Medaille in Gold ausgezeichnet.

Den krönenden Abschluss bildete der große Männerchor vom Sängerkreis Bucklige Welt. Im Anschluss kam auch der gemütliche Teil nicht zu kurz.

Der MGV lädt interessierte Sänger an Freitagen ab 19:30 Uhr in der Musikschule zum Mitsingen bei den Proben ein.

## 3. Roman Glanz Gedenktag

Am 27. August 2022 findet auf der Sportanlage des SV Schauerberg der 3. Roman Glanz Gedenktag statt.

Am Vormittag bestreiten die Jugendmannschaften des SV Schauerberg Freundschaftsspiele. Am Nachmittag findet dann ein Hobbyturnier statt, bei dem der Spaß am Fußball und das gemütliche Miteinander im Vordergrund stehen soll.

## Platzwart gesucht!

Der SV Schauerberg sucht für die kommende Saison dringend einen Platzwart. Interessierte Personen melden sich entweder am Gemeindeamt Thomasberg oder direkt beim SV Schauerberg.

## First Responderin als Geburtshelferin

Einen ganz besonderen Einsatz hatte Notfallsanitäterin und First Responderin (Erstversorgerin) Monika Ofner am 15. Juli 2022. Mit der Alarmierung „Geburt - unmittelbar bevorstehend“ wurde sie zum Einsatz in ein Wohnhaus in Edlitz gerufen. Aufgrund der Nähe zum Einsatzort traf sie bereits vor den Rettungssanitätern ein. Schnell wurde festgestellt, dass sich ein Transport ins Krankenhaus nicht mehr ausgehen wird. So erblickte der kleine Timon mit Hilfe der drei Rettungssanitäter noch in der Wohnung das Licht der Welt. Dank des schnellen Einsatzes waren Mutter und Kind wohlauf als der Notarzt dann eintraf.

Die Geburtshelfer vom Roten Kreuz und First Responderin Monika Ofner mit den glücklichen Eltern und dem kleinen Timon kurz nach der Geburt.

Pro Woche hat First Responderin Monika Ofner ca. drei bis vier Einsätze, aber dieser wird ihr noch länger in Erinnerung bleiben.

## Defibrillator Schulung - 30.09.2022

Am 30. September 2022 von 16 bis 18 Uhr findet im Sporthaus des SV Schauerberg eine Defibrillator Schulung statt. Einfach innerhalb dieses Zeitraums hinkommen und die Mitarbeiter des Roten Kreuzes erklären Ihnen den richtigen Umgang mit dem Defibrillator.

Egal ob lebensrettende Sofortmaßnahmen bei einem Herz-Kreislaufversagen oder bei einem Autounfall, wichtig ist zu wissen, was zu tun ist. Oft zählt jede Sekunde, es verstreicht wertvolle Zeit in der schon gehandelt werden und ein Leben dadurch gerettet werden kann. Ob ein Unfall in der Familie, im Bekanntenkreis oder auch am Arbeitsplatz passiert, ein Menschenleben ist unbezahlbar.

Es kann jeden von uns treffen und darum sollte jeder von uns seine Erste-Hilfe-Kenntnisse immer wieder auffrischen.

Dieser Defibrillator befindet sich im Wasserhaus im Ort Thomasberg und steht jederzeit bereit um im Notfall Leben zu retten.

Kommen Sie deshalb am 30. September 2022 zum Sporthaus Schauerberg zur Defibrillator Schulung.

## Ein Gasthaus mit Geschichte

Hobby-Historiker Klaus Degen berichtet in dieser Ausgabe über das Anwesen Schauerberg 17, ein Gasthaus mit Geschichte.

In unserer schönen Gemeinde gibt es einige alte Gasthäuser, von denen eines ganz besonders geschichtlich erwähnenswert ist. In Schauerberg 17, direkt am alten Verlauf der Bundesstraße (ehemalige Günser Straße), befand sich viele Jahre eine Gaststätte samt Wirtschaft. Bereits um 1800 wird dieses Achtellehenhaus als Wirtschaftseinrichtung samt Weinvorräten, 2 Pferden, 1 Kuh und Holzlager beschrieben.

Der erste bekannte Wirt hieß Georg Heiß, welcher das Gasthaus bis 1865 innehatte. Heiß, von dem wenig bekannt ist, wird im Sterberegister Edlitz als „Gastwirt und Hausbesitzer in Schauerberg 17“ angeführt. Er wurde 67 Jahre alt.

Da es zu Lebzeiten des Georg Heiß keine Übergabe gab, wurde das Gasthaus noch im selben Jahr öffentlich feilgeboten und so kam es, dass ein gewisser Theodor Kainz, der neue Wirt in Schauerberg wurde.

Kainz war ein bemerkenswerter Mann, da er trotz seiner Behinderung (er verlor als Soldat in der Schlacht von Montebello ein Bein) das Gasthaus erweitern konnte und über die Gemeindegrenzen hinaus bekannt machte.

So wird in alten Berichten die Küche als exzellent beschrieben und große Feiern mit Musik sowie weit über 100 Gästen erzählt. Auch dürfte er trotz eines gewiss schmerhaften Holzbeines nie den Humor verloren haben, da er überall für seine lustige Art beliebt war. Dies zeigte sich auch bei seinem Begräbnis am 30. August 1899, an dem zahlreiche Menschen teilnahmen.

Zum neuen Jahrhundert kam auch ein neues Wirtshauspaar in die Traditionsstätte.

Herr Oswald Pichler führte das Gasthaus zusammen mit seiner Frau Aloisia ebenso erfolgreich und konnte zusätzlich sogar mit einer Ferienwohnung den Betrieb erweitern. Auch pflegte er gute Kontakte, da selbst der Generalvertreter des bürgerlichen Brauhauses Budweis, ein gewisser Adalbert Seeböck, des Öfteren zu Gast war.

So dürfte die Gaststätte eine erfolgreiche Sommerfrische gewesen sein, da laut einem Zeitungsausschnitt aus dem Jahr 1937 (Quelle: www.anno.at) noch immer der Urlaub am Waldesrand mit „eigener Meierei, Gartenbenützung und Flussbad“ beworben wurde.

Herrlicher Sommer-
aufenthalt am Waldesrand
in der schönen Buckligen
Welt, Penf. S 4.50, 5 Mahl-
zeiten, eig. Meierei, Garten-
benützung, Flußbad, Autobus-
haltestelle. Oswald Pichler,
Gasth., Schauerberg Nr. 17,
Post Edlitz. 15062

Im Jahr 1949 erfolgte die Übergabe des Wirtshauses an Tochter Maria. Bis 1959 führte diese zusammen mit ihrem Gatten Anton Bandion das Gasthaus. Nach dessen Ableben konnte sie allein den Gastbetrieb erfolgreich aufrechterhalten. Dass auch noch heute gut bekannte Wirtshaus „Bandion“ war ein beliebter Treffpunkt der Bevölkerung, bis es im Jahr 1987, nach gut 150 Jahren, endgültig die Pforten schloss.

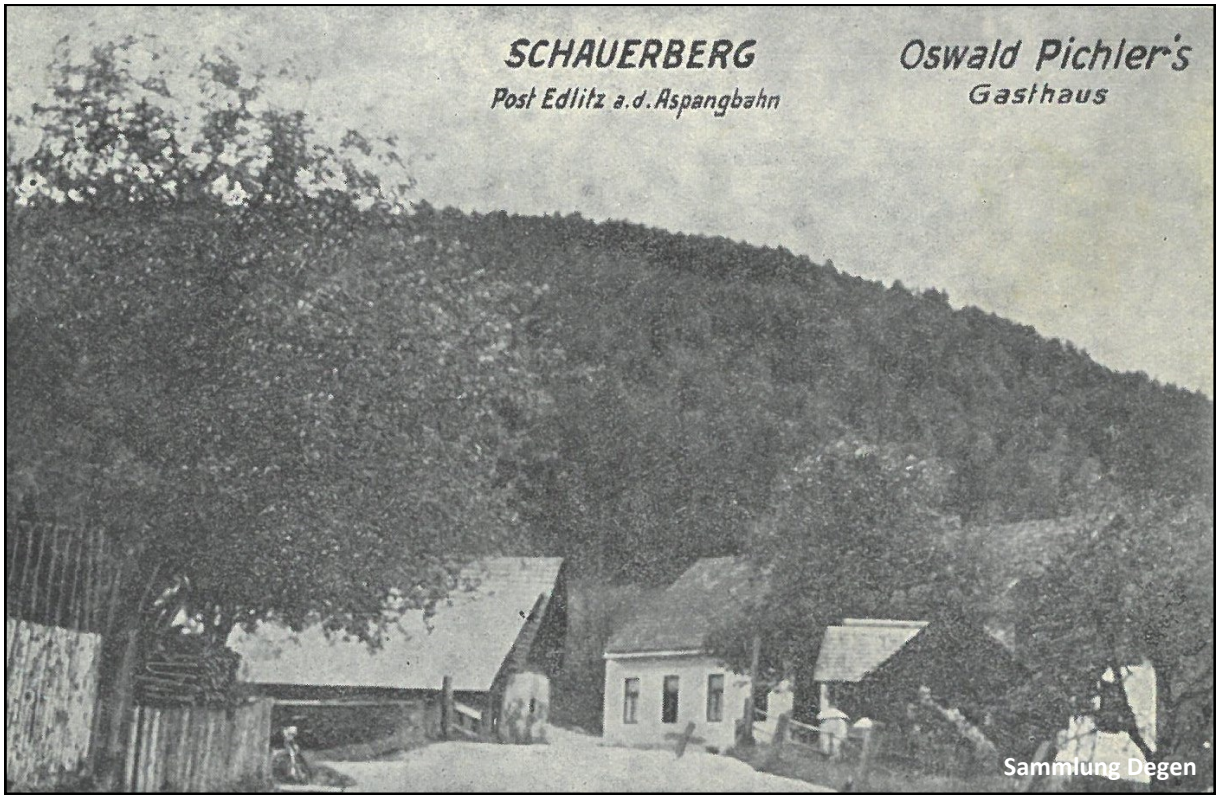

## FF-Königsberg - Neues Fahrzeug

Im Rahmen der Florianimesse der Feuerwehren der Gemeinde Thomasberg am 24. April 2022 fand auch die feierliche Segnung des neuen Vorausrüstfahrzeuges der FF-Königsberg statt. Der Mercedes Benz Sprinter Allrad, mit einem Aufbau der Firma Rosenbauer eignet sich besonders durch seine flexible Einsatzfähigkeit bei technischen Einsätzen (Verkehrsunfälle), bei Hochwasser und bei der Schadstoff– und Brandbekämpfung mittels Tragspritze.

## Feuerwehrleistungsbewerbe 2022

In diesem Jahr konnten endlich wieder sportliche Wettkämpfe der Feuerwehren stattfinden.

Neben den Abschnittsfeuerwehrleistungsbewerben und den Bezirksfeuerwehrleistungsbewerben fanden Anfang Juli die 70. Landesfeuerwehrwettkämpfe in Tulln statt. Im sportlichen Wettkampf ging es darum bei ca. 10.000 Teilnehmern die Schnellsten zu küren. Auch diesmal konnten wieder beachtliche Ergebnisse erzielt werden.

Ergebnis Bronze (350 Gruppen):
Platz 23. Kienegg
Platz 108. Wiesfleck
Platz 162. Königsberg

Ergebnis Silber (204 Gruppen):
Platz 15. Wiesfleck
Platz 28. Königsberg
Platz 71. Kienegg

## Feuerwehrleistungsabzeichen in Gold

Nach monatelanger Vorbereitungszeit konnten am 15. Mai die beiden Mitglieder der FF-Wiesfleck, OFM Michaela Ofenböck (vorne links) und LM Mathias Ofenböck (hinten 2. von links) das Feuerwehrleistungsabzeichen in Gold, welches auch als Feuerwehrmatura bezeichnet wird, erlangen. Zum Erwerb dieses Abzeichens gilt es Fachwissen und Geschick aus verschiedensten Themengebieten unter Beweis zu stellen.

# Allgemeines

## Obstbaumpflanzaktion 2022

Aufgrund der großen Nachfrage und des Erfolgs der letzten Jahre führt die KLAR! Region Bucklige Welt-Wechselland in Zusammenarbeit mit dem Bildungszentrum Warth und dem Niederösterreichischen Landschaftsfonds wieder eine Obstbaumpflanzaktion für das südliche Niederösterreich durch.

Das Ziel der Aktion ist es, die Qualität der Obstbäume in der Region zu verbessern, sowie das Landschaftsbild und die Artenvielfalt zu pflegen. Teilnahmeberechtigt sind nicht nur alle Besitzer von landwirtschaftlich genutzten Flächen sondern auch alle privaten Grundstücksbesitzer. Dank der Förderungen sind die Preise der Bäume (inklusive Baumschutz, Wühlmausgitter, Anbindematerial und Pflock) auch heuer wieder sehr attraktiv. Auf der Bestellliste stehen heuer wieder sorgsam ausgewählte Obstsorten von regional typischen Most- und Speiseäpfeln, Most- und Speisebirnen, Kirschen, Weichseln, Marillen und Zwetschken.

Die Sortenliste mit kurzen Beschreibungen sowie das Bestellformular sind online unter www.buckligewelt.at abrufbar. Die Bestellfrist endet am 23. August 2022. Die Ausgabe der Obstbäume erfolgt im November in der LFS Warth.

## Verlautbarung Waldbrandprojekt

Die Mitglieder der Freiwilligen Feuerwehren des Bezirkes Neunkirchen werden seitens der Bezirkshauptmannschaft Neunkirchen als Forstbehörde mit der Durchführung von Erhebungen für die Erstellung eines Waldfachplanes für die Einsatzplanung zur Waldbrandbekämpfung betraut. Zu diesem Zweck werden im Rahmen von Übungen alle Waldgebiete im Bezirk begangen bzw. Forststraßen mit Feuerwehrfahrzeugen befahren.

## „… ein Stück Ferien!“

Schenken Sie sozial bedürftigen Kindern ein Stück Ferien. Mit Ihrer Spende finanziert die Bezirkshauptmannschaft Neunkirchen einen 14tägigen Ferienaufenthalt für sozial bedürftige Kinder aus dem Bezirk Neunkirchen. Die Kinder die mitfahren werden verantwortungsbewusst ausgewählt und von SozialarbeiterInnen betreut. Die Spenden werden zu 100% für die Aktion verwendet. Mit diesem Ferienaufenthalt soll es gelingen, Kindern die es schwer haben im Leben Normalität zu ermöglichen und ihnen die Chance zu geben Perspektiven für das eigene Leben zu entdecken.

Spendenkonto RB Neunkirchen:
AT51 3286 5000 0064 0375

Die Gemeinde Thomasberg hat sich mit einer Spende von € 700, -- beteiligt.

## Schulstart am 5. September 2022

In Niederösterreich beginnt der heurige Schulstart am 5. September 2022!

Achten Sie vor allem im Ortsgebiet und im Nahbereich von Bushaltestellen, Schulen und am Schulweg auf unsere jüngsten und ungeschützten Verkehrsteilnehmer. Obwohl wir in Thomasberg Schülerlotsen im Einsatz haben und Übergänge durch Tempobeschränkungen abgesichert sind, kommt es immer wieder zu brenzligen Situationen. Dabei haben wir mit unseren mobilen Geschwindigkeitsanzeigen gute Erfahrungen gemacht.

Eines gilt immer: Kinder sind vom Vertrauensgrundsatz ausgenommen. Kinder, die eine Fahrbahn erkennbar überqueren wollen, ist das ungehinderte und ungefährdete Überqueren der Fahrbahn zu ermöglichen. Es ist unwesentlich ob ein Zebrastreifen vorhanden ist oder nicht. Fahrzeuglenkende müssen dafür notfalls auch anhalten. Es ist egal ob Kinder einzeln, in Gruppen oder in Begleitung Erwachsener unterwegs sind - diese Regelung gilt immer und überall.

## Gratis Klima-Schnupperticket

Ab 1. September 2022 bietet die Gemeinde Thomasberg ein gratis Schnupperticket für den öffentlichen Verkehr an.

Das Schnupperticket ist eine „Verkehrsverbund Ost-Region Jahreskarte“ und gilt für Bahn und Bus in Niederösterreich, Burgenland und Wien, einschließlich aller öffentlicher Verkehrsmittel in der Kernzone Wien (U-Bahn, Straßenbahn,…). Es kann von Personen mit Wohnsitz in Thomasberg am Gemeindeamt Thomasberg kostenlos entliehen werden.

Die Reservierung ist per e-mail an gemeinde@thomasberg.gv.at, telefonisch unter 02644/2600 oder persönlich möglich.

Ein Schnupperticket kann für bis zu zwei aufeinanderfolgende Tage ausgeborgt werden. Wochenenden werden als ein Tag gerechnet, jedoch müssen Reservierungen für das Wochenende oder für Feiertage bereits für den Vortag eingetragen/angemeldet werden. Die Reservierungen werden in der Reihenfolge des Eingangs berücksichtigt.

Das Schnupperticket gilt immer nur für eine Person. Bei der Entlehnung ist ein amtlicher Lichtbildausweis vorzulegen, die Übernahme der Fahrkarte sowie die Nutzungsbedingungen sind mittels Unterschrift zu bestätigen.

## AUVA Radworkshop

Der 12. Mai stand ganz im Zeichen des Radfahrens, da die Kinder der Volksschule Edlitz die Chance bekamen, am „AUVA Radworkshop“ teilzunehmen. Spezielle Übungen in einem Geschicklichkeitsparcours sowie ein professioneller Rad- und Helmcheck ebneten den Kindern den Weg für eine sichere Verkehrsteilnahme mit dem Fahrrad. Zu Beginn wurde das Wissen um die technische Sicherheit des eigenen Rades und die richtige Verwendung des Radhelmes aufgefrischt. An verschiedenen Stationen wurde dann die Geschicklichkeit, das Gleichgewichtsgefühl und die Koordination verbessert. Den Kindern gefiel dieser besondere Tag sehr.

## Lesetage

Die Tage vom 13. bis 25. Mai standen ganz unter dem Motto „Lesen macht schlau“. Die Kinder besuchten die örtliche Bücherei und wurden zu einer Entdeckungsreise eingeladen. David Kollenhofer und Dagmar Lautemann nahmen sich für diesen Vormittag Zeit, um den Kindern das Lesen und die Bücherei schmackhaft zu machen. Gestaunt wurde über die vielen Kinderbücher und anderen Medien die in einer bestimmten Ordnung aufgestellt sind. Zum Schluss wurde noch über das Ausleihverfahren gesprochen und mit einer kleinen Belohnung ging es wieder zurück in die Schule. Dankeschön an Herrn Kollenhofer und Frau Lautemann.

## Schach spielen macht Spaß

In den Wochen vor den Ferien hatten wir die Möglichkeit durch unseren Schachexperten Gernot Wöhrer das Schachspiel kennenzulernen. Mit viel Eifer gingen wir an die Sache und hatten viel Spaß daran. In jeder Pause und in jeder freien Minute setzten sich die Kinder an den Schachtisch. Ein herzliches Dankeschön an Herrn Wöhrer.

## Girls´ Day

Der Girls´ Day ist eine Möglichkeit für Mädchen der 7. Schulstufe, Berufe kennen zu lernen, die nicht so typisch für Frauen sind. Heuer durften die Mädchen die Firma List General Constractor in Bad Erlach besuchen. Während einer Betriebsbesichtigung wurden die Produktionsschritte und der Werksbereich erklärt. Anschließend durften die Mädchen an zwei Stationen ihr handwerkliches Geschick beweisen. Während eines Imbisses wurden Fragen der Mädchen zu Betrieb und Ausbildungsmöglichkeiten beantwortet. Ein herzliches Dankeschön an die Firma List GC.

## Benefizaktion Firmlinge

Einige Firmlinge aus der 4. Klasse hatten sich bereit erklärt, für einen karitativen Zweck einen Jausenverkauf in der Schule anzubieten. Dazu wurden an zwei Tagen verschiedene Weckerl gebacken und in der Mittelschule Edlitz verkauft. Dabei konnten insgesamt € 632,-- eingenommen werden. Dieser Betrag wurde an ukrainische Flüchtlinge gespendet.

## Direktor Hermann Haider

Als Direktor der NÖMS Edlitz beendete ich mit diesem Schuljahr mein 10. Jahr und es war dies gleichzeitig auch mein letztes. Aus gesundheitlichen Gründen muss ich meine Leitungsfunktion zurücklegen und trat daher mit 1. August 2022 in den Ruhestand. Diese 10 Jahre waren sehr abwechslungsreich, galt es doch die Schule von der Hauptschule über die Neue Mittelschule in die jetzige Mittelschule zu führen. Das ganze Team an Lehrerinnen und Lehrern hat sich durch Pensionierungen verändert, sodass der neue Schulleiter mit nächstem Jahr ein Team übernimmt, das vor 10 Jahren noch nicht an der Schule war.

Eine neue Ära bricht also an. Den drei Gemeinden, besonders Obmann Johannes Höller, und den Mitgliedern des Schulgemeindeausschusses, möchte ich sehr herzlich für die Unterstützung und die gute Zusammenarbeit danken, konnten wir doch in dieser Zeit den Werkraum, den Physiksaal, die Bibliothek neu gestalten und mit dem Zubau der Musikschule tolle neue Räumlichkeiten gewinnen. Ich möchte mich auf diesem Weg auch herzlich für die vielen freundschaftlichen Kontakte aus der Bevölkerung bedanken, die ich in dieser Zeit knüpfen durfte. Der Schule, mit ihrem neuen Leiter Lukas Friedl, wünsche ich weiterhin viel Erfolg.

## Vorstellung Direktor Lukas Friedl

Liebe Schülerinnen und Schüler,
geschätzte Kolleginnen und Kollegen,
sehr geehrte Eltern und Erziehungsberechtigte, sowie Interessierte,

ich freue mich sehr, nun ein Teil der Edlitzer Mittelschule zu sein. Auch wenn ich einigen von Euch und Ihnen bereits begegnet bin, so stelle ich mich kurz vor:

Mein Name ist Lukas Friedl, ich lebe mit meiner Familie in Raach am Hochgebirge. Geboren wurde ich 1981, nach der Volksschule am Baumkirchnerring Wiener Neustadt absolvierte ich die Hauptschule West in der MilAk. Im Anschluss an die Handelsschule leistete ich meinen Militärdienst als Panzergrenadier in Großmittel. Die kaufmännische Matura schloss ich an der IBC in Hetzendorf ab und studierte an der PH Baden die beiden Lehramtsstudien Deutsch sowie Bewegung und Sport.

Mir ist bewusst, dass die Position als Leiter einer Mittelschule ein vielseitiges Aufgabenfeld und viel Engagement sowie Einsatz mit sich bringt. In meiner Lehrerlaufbahn blicke ich auf eine abwechslungsreiche Berufserfahrung zurück: Ich begann als Nachmittagsbetreuer an der VS Baumkirchnerring, arbeitete als Stützkraft an der Waldschule Wiener Neustadt mit behinderten Kindern und stehe seit 2008 im Dienst des Landes NÖ als Mittelschullehrer. An der NMS Gänsendorf erlebte ich im ersten Dienstjahr die Umstellung von der Hauptschule auf eine NNÖMS mit und war Teil des Entwicklungsteams. In den drei folgenden Jahren unterrichtete ich an der Europamittelschule Mödling, wo der Leistungs- und Vereinssport im Vordergrund standen.

Da sich mein privates Leben durch meine Hochzeit und den anschließenden Bau eines Einfamilienhauses in Eigenregie in das südliche Niederösterreich verlagerte, suchte ich 2012 um Versetzung in den Bezirk Neunkirchen an.

Seit nunmehr fünfzehn Jahren unterrichte ich mit Engagement und Leidenschaft die Fächer Deutsch, Bewegung und Sport sowie Geschichte, Sozialkunde und Politische Bildung. Als Leiterstellvertreter der MS Kirchberg am Wechsel unterstützte ich Dir. MSc. Karl Kager seit mehr als neun Jahren bei schulischen Arbeiten und Entscheidungen. Ich bringe daher langjährige Erfahrung in der Schulentwicklung und Schulorganisation mit. Zusätzlich habe ich in den letzten Jahren als SQA-Beauftragter der Schule gemeinsam mit dem Schulteam Ideen zur Steigerung des individualisierten Unterrichts eingebracht sowie das selbstorganisierte Lernen mittels Arbeits- und Wochenplänen forciert. Weiters fungiere ich seit zehn Jahren als Schulbuchbeauftragter und seit einem Jahr als Deutschkoordinator.

Mit der Mittelschule Kirchberg am Wechsel verbindet mich vor allem die erfolgreiche Digitalisierung des Klassenzimmers in den letzten drei Jahren. Bereits

ein Jahr vor Beginn der Pandemie erfolgte die Einführung von iPads im Unterricht und seit vergangenem Jahr besitzt jedes Schulkind ein digitales Endgerät. Der Einsatz dieser Arbeitsgeräte gehört nunmehr zum normalen Schulalltag. Ich sehe meine persönlichen Stärken unter anderem im Organisieren und Weiterentwickeln des Schulstandortes sowie gemeinsam im Team Entscheidungen zu treffen und diese dann auch umzusetzen.

Schule bedeutet für mich Kontinuität, aber auch Veränderung. Ich erachte es dabei als besonders wichtig, Veränderungen bereits im Vorfeld zu erkennen und darauf zu reagieren. Konkret heißt das für mich, dass die digitale Grundbildung und die soziale Kompetenz jedes Schülers bzw. jeder Schülerin zwar bereits bekannte, aber wichtige und zukunftsorientierte Kernkompetenzen sein müssen.

Meine größte Motivation ist es, gemeinsam mit einem engagierten Team alle Schülerinnen und Schüler optimal auf ihre zukünftigen Aufgaben vorzubereiten und bestmöglich zu unterstützen. Des Weiteren würde ich als Leiter gerne das nahe und nähere Umgebungsnetzwerk in die schulische Ausbildung einbinden bzw. die Zusammenarbeit weiter stärken.

Ich sehe meinen Dienst daher als einen Dienst an der Gesellschaft der Zukunft an und bin überzeugt, für mich die richtige berufliche Entscheidung getroffen zu haben. Die Rolle als Vater zweier Buben hat meinen Blickwinkel auf die Arbeit als Lehrer ebenso nachhaltig positiv beeinflusst.

Ich freue mich auf die Gelegenheit, mich bei Ihnen persönlich vorzustellen.

## Robotik Weltmeistertitel

Nach den Erfolgen bei der Europameisterschaft im Mai qualifizierte sich das Team der HTL Wiener Neustadt mit dem Thomasberger Florian Zachs (ganz links) und dem Edlitzer Niklas Wieser (ganz rechts) für die Weltmeisterschaft in Oklahoma, USA.

Trotz starker Konkurrenz von 38 Teams konnte sich das Team in einem Einzelbewerb wieder durchsetzen und holte den Robotik WM Titel nach Österreich. In der Gesamtwertung belegten die Schüler den hervorragenden 2. Platz.

Bei der Roboter-WM werden Jugendlichen bestimmte Aufgaben gestellt, die sie mithilfe von Robotern lösen müssen. Diese Roboter müssen sie selbst planen, entwickeln, programmieren und bauen. Dafür haben sie ein vordefiniertes Set an Bauteilen. Die Schüler hatten drei Monate Zeit, die Roboter zu entwickeln. Die Weltmeisterschaft findet jedes Jahr in den USA statt und steht unter der Schirmherrschaft der NASA.

# KINDER RAD TAG
## 26.08.2022
## in Tiefenbach

**Infos:**
Der Kinder Rad Tag findet von 09:00 Uhr bis 16:00 Uhr, beim Gasthaus Buchegger in Tiefenbach, für Kinder von 5 bis 17 Jahren, statt.
Die Teilnahme und die Verpflegung (Snacks, Getränke und Mittagessen) an diesem Tag ist für alle angemeldeten Kinder kostenlos.
Die Betreuung findet durch offiziell geschulte Radsporttrainer, Betreuer und Pädagogen statt.

Alle **Anmeldungen bis Freitag, 19.08.2022**, werden berücksichtigt.

**Programmablauf:**
ab 09:00 Vorstellung und Kennenlernen, Einteilung in Alters- und Leistungsgruppen
bis 12:00 Uhr Spaß am Rad mit Geschicklichkeits- und Fahrtechnikübungen
von 12:00 bis 13:00 Uhr Mittagspause inkl. Mittagessen beim Gasthaus Buchegger
ab 13:00 Uhr Befahrung eines Geschicklichkeitsparcours auf Zeit, danach Siegerehrung.

**An diesem Tag soll nicht der Leistungsgedanke im Vordergrund stehen, sondern der Spaß am Fahrradfahren. Zum Abschluss bekommen alle Teilnehmer eine Urkunde.**

**Voraussetzungen zur Teilnahme:**
Fahrtüchtiges Fahrrad und Helm

**Anmeldungen:**
Über das Anmeldeformular auf der Seite 3 & 4,
oder online mit dem QR-Code.

**Telefonische Auskunft und Infos:**
Schabauer Michael +43(0)6642134074, Herbert +43(0)6644318427
**Oder Mail an:** info@bikethebugles.at

Krumbach | Bad Schönau | Zöbern | Edlitz | Thomasberg | Hochneukirchen - Gschaidt | Lichtenegg | Grimmenstein

KIRCHSCHLAG

SV Schauerberg 1975

Einladung zum
# 3.Roman Glanz Gedenktag

**Samstag 27.08.2022**
**Sportanlage SV Schauerberg**

Programm:
Ab 09.15 Uhr U6, U8, und U10
Freundschaftsspiele
Ab 13.00 Uhr Hobbyturnier (4 gegen 4)
mit „Spritzerwertung"

Ein eventueller Reingewinn kommt unserer Fußballjugend zu Gute!

Für Speis und Trank ist gesorgt!

Freiwillige Feuerwehr
# KIENEGG
## 50. HEUSTADL-FEST

**Samstag, 27. August 2022**

ab 12 Uhr:
**HEUSTADL-SCHOPPEN**
ab 13 Uhr Musikunterhaltung
*Leo und Franz*
Eintritt: Freie Spende

ab 21 Uhr:
**DIE HAFENDORFER**

**Ausweiskontrolle!** **Eintritt: € 7,00**

Der Reinerlös dient zum Erhalt der Freiwilligen Feuerwehr Kienegg.
Veranstalter: www.ff-kienegg.at
Auf Ihr Kommen freut sich die Freiwillige Feuerwehr Kienegg.

Gasthaus Grüner Baum
Komfortzimmer Festsaal Catering
Roland & Uschi Gauss
2842 Edlitz-Thomasberg
Tel. / Fax: 0 26 44 / 72 48
E-Mail: office@gasthaus-gruenerbaum.at
Web: http://www.gasthaus-gruenerbaum.at

# WILDSPEZIALITÄTEN
**vom 01.10. – 30.10. 2022**

Hase Wildschwein
Reh Hirsch

# GANSLESSEN
**05. - 06.11.2022**
**12. - 13.11.2022**

**Auf Ihr Kommen freuen sich**
**Roland & Uschi Gauss**
**und Team!**

**Tischreservierung unter:**
**02644/7248**

DEMENZ SERVICE NOE
INFORMATIONSVERANSTALTUNG
DEMENZ
ERKENNEN - VERSTEHEN - HANDELN
Donnerstag, 08.09.2022
18:30 UHR
Pfarrsaal der Pfarre Edlitz
Markt 1
2842 Edlitz
EINLASS AB 18:00 UHR
VORTRAGENDE: DGKP Martina Gazica
EINTRITT FREI!
Keine Anmeldung erforderlich.
Österreichische Gesundheitskasse
www.demenzservicenoe.at

OKTOBERFEST
FREIWILLIGE FEUERWEHR
EDLITZ
Freitag, 09. September 2022
20:30 Uhr
Mini & Claus DIE MUSIKANTEN
AB 22:30 Uhr
JUNGEN ZILLERTALER
Eintritt: VVK14,- // AK18,-
Vorverkauf auch auf www.ffedlitz.at
Raiffeisen Region Wiener Alpen
Vorverkaufskarten in folgenden Bankstellen der Raiffeisenkasse erhältlich:
Grimmenstein, Pitten, Aspang, Kirchberg am Wechsel, Kirchschlag
Sonntag, 11. September 2022
09:30 Uhr Heilige Messe im Festzelt
10:30 Uhr Frühschoppen mit der Trachtenkapelle
Edlitz-Thomasberg und Grimmenstein
Eintritt: Freie Spende
Ein eventueller Reinerlös dient zur Anschaffung von Einsatzgeräten und Schutzausrüstung
Freiwillige Feuerwehr EDLITZ - 2842 Edlitz - Kdt. HBI Gregor Köck - 02644/2122 - edlitz@feuerwehr.gv.at - an einen Haushalt Bar freigemacht
SINABEL
Bau hoch 3 GmbH
2751 Steinabrückl
Haselnußergasse 15
bauhoch3@tmo.at
bpp BAU | PROJEKT | PLANUNG
www.bpplan.at
obm

5. November 2022

# Heckentag!

RGV Regionale Gehölzvermehrung

## Das Geheimnis der regionalen Pflanzenkraft

Der Heckentag steht vor der Tür und damit wie jedes Jahr ein vielfältiges Sortiment an Sträuchern, Hecken und Bäumen aus den schönen Regionen Ostösterreichs.

### Gartenkaiser werden

Entdecke wahre Prachtexemplare zu tollen Preisen in unserem neuen Heckenshop, informiere dich rund um unsere heimischen Gehölze und gib deine Bestellung ganz bequem online auf. Beim Heckentag am 5. November kannst du deine regionalen Kostbarkeiten an 12 Standorten abholen oder sie dir auf Wunsch nach Hause liefern lassen.

### Powerpflanzen für deinen Garten

Dank ihrer Anpassung an die lokalen Bedingungen sind unsere Gehölze besonders wüchsig und widerstandsfähig.

Unter den mehr als 150 Wildgehölzarten, Fruchtsträuchern und Obstsorten befinden sich echte Raritäten, die nur beim Heckentag erhältlich sind.

Also greif zu und lass uns gemeinsam einen wichtigen Beitrag zum Klimaschutz und zum Erhalt von Bestäuberinsekten leisten, die für unsere Natur und Umwelt von immenser Bedeutung sind!

Das Angebot gilt für Niederösterreich, Wien und das Nordburgenland!

**Online Bestellen**
1. Sept. bis 14. Oktober

und

**Liefern lassen**
Anfang bis Mitte November

oder

**Abholen**
Samstag, 5. November

www.heckentag.at

Foto: S Käppeli, Grafik: AGENTURSCHREIBEIS.AT

# Seniorenausflug 2022 - Fruchtwelt Mohr-Sederl

**Dienstag, dem 11. Oktober 2022**

Zu diesem Ausflug sind alle Senioren der Gemeinde Thomasberg, Frauen ab 55 und Männer ab 60 Jahren, recht herzlich eingeladen. Sollte dies bei Ehepaaren nur auf einen Partner zutreffen, so gilt die Einladung selbstverständlich auch für den anderen Partner.

**Programm:**

Unser Ausflug führt uns nach Zweiersdorf zur Fruchtwelt Mohr-Sederl.

Bei einer Betriebsführung durch die Produktionsstätte mit anschließender Verkostung erfahren wir wie der Apfel in die Flasche kommt.

Im Anschluss besuchen wir noch zum gemütlichen Ausklang einen Heurigen.

**Abfahrt: 13:00 Uhr** in Kienegg und Krumbach.

Zusteigemöglichkeit an allen Bushaltestellen.

**Rückkunft: ca. 20:00 Uhr**

Auf Ihr Mitmachen freut sich namens der Gemeindevertretung

Ihr Bürgermeister

Engelbert Ringhofer

Bitte Anmeldung ausfüllen, abtrennen und bis spätestens **Freitag, 7. Oktober 2022** am Gemeindeamt Thomasberg abgeben oder telefonisch unter ☎ 02644/2600.

✂✂✂

**ANMELDUNG**

Zum Seniorenausflug am Dienstag, dem 11. Oktober 2022.

Vor– und Zuname: _____

Anschrift: _____

Anzahl der Personen: _____

# Veranstaltungen

| Termin | Veranstaltung | Ort |
|---|---|---|
| Donnerstag, 25. Aug. 2022, 15:00 - 19:00 Uhr | „Glasfasermesse“ | Gasthaus Grüner Baum |
| Samstag, 27. Aug. 2022 | 3. Roman Glanz Gedenktag | Sportplatz SV Schauerberg |
| Samstag, 27. Aug. 2022, ab 12:00 Uhr | 50. Heustadlfest der FF Kienegg | Kienegg |
| Freitag, 16. Sept. 2022, 11:00 - 16:00 Uhr | Sperr- und Sondermüllsammlung | Wertstoffsammelzentrum |
| Sonntag, 18. Sept. 2022, 10:00 Uhr | Erntedank | Wiesfleck |
| Freitag, 30. Sept. 2022, 16:00 - 18:00 Uhr | Defibrillator Schulung | Sporthaus SV Schauerberg |
| Sonntag, 2. Okt. 2022, 09:30 Uhr | Erntedank mit anschließendem Bauernmarkt | Edlitz |
| Dienstag, 11. Okt. 2022 | Seniorenausflug | Fruchtwelt Mohr-Sederl |
| Samstag, 15. Okt. 2022, 08:00 - 09:00 Uhr | Folienentsorgung Bauernbund | Betriebsgebiet Olbersdorf |
| Samstag, 15. Okt. 2022, ab 17:00 Uhr | Heuriger der FF-Königsberg | Feuerwehrhaus Königsberg |
| Samstag, 5. Nov. 2022, 21:30 Uhr | „Up to the daybreak“ | Kienegg |
| Dienstag, 8. Nov. 2022, 19:30 Uhr | Kinofilm „Risiken & Nebenwirkungen“ | Musikschule Edlitz |

**Impressum:** Herausgeber und Eigentümer: Gemeinde Thomasberg, Markt 26, 2842 Edlitz, Tel. 02644/2600
Für den Inhalt verantwortlich: Bgm. Engelbert Ringhofer
Auflage: 700 Stück Druck: graph-store.at